

# 车辆保险参数

新疆儿童医院采购中心:

天籁轿车车架号 LGBF1CE076R175179 购买车辆保险, 包含车辆交强险、车船税、车辆商业保险。商业保险额度:车损险额度 5 万;车辆第三者责任保险额度 200 万;车上人员责任保险(司机)保险额度 1 万元/x1 座;车上人员责任保险(乘客)保险额度各 1 万元/x4 座, 附加机动车增值服务特约条款(道路救援服务)7 次。供应商报价不得高于新疆维吾尔自治区行政事业单位 2026 年车辆保险服务框架协议采购封闭式入围的优惠率, 其中非新能源车商业险 50(%), 新能源车商业险 55(%)

付款方式:100%

保险周期:1 年。

后勤服务中心车队

2026 年 5 月 21 日

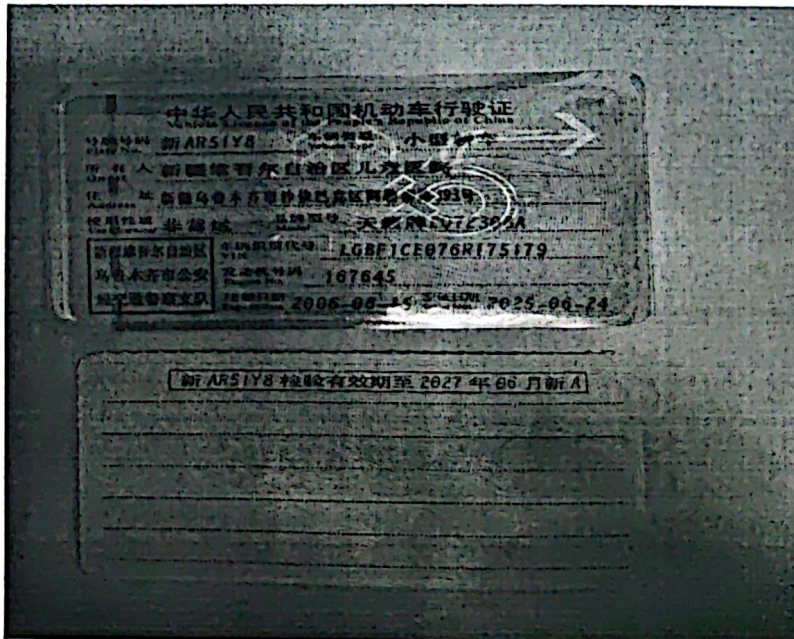

张朝 2/5



# 车辆保险参数

新疆儿童医院采购中心:

天籁轿车车架号 LGBF1CE096R175278 购买车辆保险, 包含车辆交强险、车船税、车辆商业保险。商业保险额度:车损险额度 5 万;车辆第三者责任保险额度 200 万;车上人员责任保险(司机)保险额度 1 万元/x1 座;车上人员责任保险(乘客)保险额度各 1 万元/x4 座, 附加机动车增值服务特约条款(道路救援服务)7 次。供应商报价不得高于新疆维吾尔自治区行政事业单位 2026 年车辆保险服务框架协议采购封闭式入围的优惠率, 其中非新能源车商业险 50(%), 新能源车商业险 55(%)

付款方式:100%

保险周期:1 年。

后勤服务中心车队

2026 年 5 月 21 日

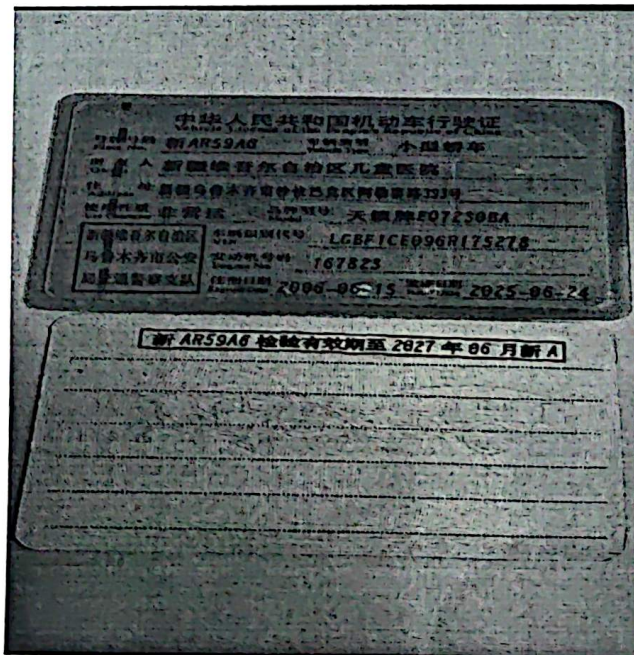

张乾  
2/5



# 车辆保险参数:

新疆儿童医院采购中心:

金杯救护车车架号 LSY8CAA16K019113 救护车(特种专业技术用车)购买车辆保险,包含车辆交强险、车船税、车辆商业保险。商业保险额度:特种车损失保险 8 万元;特种车第三者责任保险额度 200 万元;特种车车上人员责任保险(驾驶人)保险额度 1 万元/x1 座;特种车车上人员责任保险(乘客)保险额度各 1 万元/x8 座。供应商报价不得高于新疆维吾尔自治区行政事业单位 2026 年车辆保险服务框架协议采购封闭式入围的优惠率,其中非新能源车商业险 50(%),新能源车商业险 55(%)

付款方式:100%

保险周期:1 年。

后勤服务中心车队

2026 年 5 月 21 日

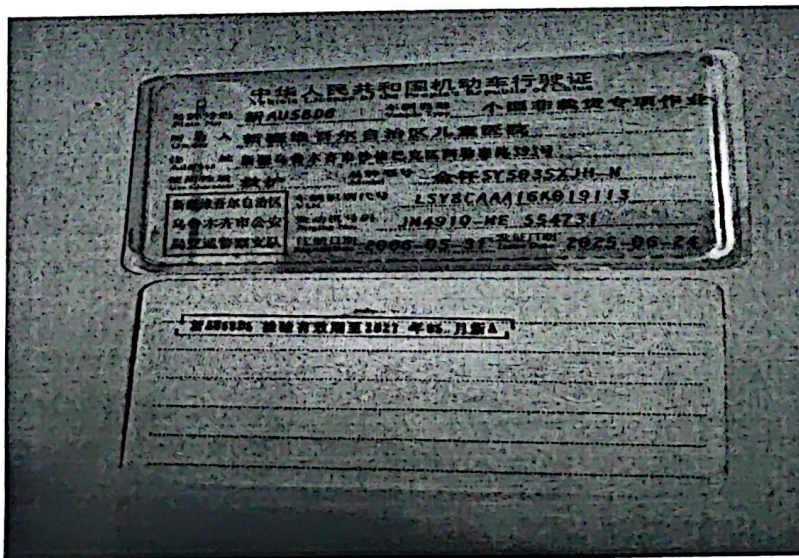

张敏  
21/5



# 车辆保险参数:

新疆儿童医院采购中心:

金杯救护车车架号 LSY8CAA36K019114 救护车(特种专业技术用车)购买车辆保险, 包含车辆交强险、车船税、车辆商业保险。商业保险额度:特种车损失保险 8 万元;特种车第三者责任保险额度 200 万元;特种车车上人员责任保险(驾驶人)保险额度 1 万元/x1 座;特种车车上人员责任保险(乘客)保险额度各 1 万元/x4 座。供应商报价不得高于新疆维吾尔自治区行政事业单位 2026 年车辆保险服务框架协议采购封闭式入围的优惠率, 其中非新能源车商业险 50(%), 新能源车商业险 55(%)

付款方式:100%

保险周期:1 年。

后勤服务中心车队

2026 年 5 月 21 日

张彭华

